



MĚSTSKÝ ÚŘAD JESENÍK

Odbor životního prostředí

750 LET
MĚSTA
JESENÍK
1267-2017

Vypracováno 16.11.2017

Spis.zn.: MJ/55498/2017/03/OŽP/Ře
Č.j.: MJ/60390/2017
Sp. a skart.znak: 206.1 - A/5
Vyřizuje/tel.: Ing. Řeha/584 498 425
V Jeseníku dne: 2017-11-15

Toto rozhodnutí nabylo právní moci
dne 16.11.2017
MĚSTSKÝ ÚŘAD JESENÍK
odbor životního prostředí

ROZHODNUTÍ

Městský úřad Jeseník (dále jen MÚ), odbor životního prostředí, orgán státní správy myslivosti, místně příslušný v přenesené působnosti podle § 61 odst. 1 písm. c) zákona č. 128/2000 Sb., o obcích, v platném znění, a věcně příslušný podle § 60 zákona č. 449/2001 Sb., o myslivosti ve znění předpisů pozdějších (dále jen zákon o myslivosti), a v souladu s ust. § 67 odst. 1 zákona č. 500/2004 Sb., správní řád, ve znění předpisů pozdějších (dále jen správní řád),

povoluje

dle ustanovení § 31 odst. 1 zákona o myslivosti změnu honitby Lipová-lázně Rychleby uznané rozhodnutím MÚ Jeseník pod č.j.: MJ/16156/2013, ze dne 19.4.2013, které nabylo právní moci dne 15.6.2013, v držení Honebního společenstva Lipová-lázně Rychleby, Ramzová 338, IČ 014 70 523, následovně:

Výměra honitby Lipová-lázně Rychleby se mění z původních 1192 ha na 1265 ha takto:

	původní výměra	nová výměra
zemědělská půda	406 ha	439 ha
ostatní pozemky	152 ha	153 ha
lesní půda	630 ha	669 ha
vodní plocha	4 ha	4 ha
CELKEM	1192 ha	1265 ha

Soupis dotčených pozemků (parcel) a mapa je nedílnou součástí tohoto rozhodnutí – příloha č.1 a 2.

Tímto rozhodnutím se zároveň mění (snižuje) výměra honitby Česká Ves uznané rozhodnutím Okresního úřadu Šumperk, č.j.: Mysl.872/2061/201/93, ze dne 15.3.1993, které nabylo právní moci dne 29.4.1993 a uvedené do souladu rozhodnutím MÚ Jeseník, č.j.: 100/03/OŽP/R84/Ře, ze dne 25.4.2003, které nabylo právní moci dne 29.5.2003 z původních 1776 ha (zemědělská p. 4 ha, lesní p. 1704 ha, ostatní p. 68 ha) na 1736 ha (zemědělská půda 4 ha, lesní půda 1665 ha, ostatní pozemky 67 ha).

Masarykovo nám. 1/167, 790 01 Jeseník

Odbor životního prostředí, se sídlem K. Čapka 10/1147, 790 01 Jeseník

Tel. MěÚ Jeseník 584 498 111
584 498 425

IdDS: vhwbbwm9

E-mail: martin.reha@mujes.cz
http://myslivost.jesenicko.eu

Slovní popis změny: Od současné hranice honitby Lipová-lázně Rychleby (bod č. 1) po vlakových kolejích směr Česká Ves po viadukt za penzionem Šafrán (bod č. 2), odtud po nezpevněné lesní cestě proti toku potoka na hranici k.ú. Jeseník x Česká Ves (bod č. 3), dále po katastrální hranici na lesní asfaltovou cestu (bod č. 4), po ní doleva směrem do Lázní Jeseník, kde se u Slovanského pramene napojuje na současnou honební hranici.

Změna výměry honitby může mít vliv na výši minimálních a normovaných stavů zvěře a bude případně řešena s držiteli dotčených honiteb v samostatném správním řízení.

Účastníci řízení dle ust § 27 odst. 1 správního řádu - doručení do vlastních rukou nebo prostřednictvím datové schránky:

1. Honební společenstvo LIPOVÁ-LÁZNĚ RYCHLEBY, 788 25 Ramzová 338, IČ 01470523
2. Lesy České republiky, s.p., Přemyslova 1106, 501 68 Hradec Králové, IČ 42196451, zastoupené Ing. Tomášem Pospíšilem, ředitelem Krajského ředitelství v Šumperku
4. Město Jeseník, IČ 00302724, odbor majetku, zde
5. Úřad pro zastupování státu ve věcech majetkových, Rašínovo nábřeží 390/42, Praha, IČ 69797111
6. Hlavatá Dana (nar.1951), Domašov 425, 790 01 Bělá pod Pradědem
7. Pánková Kateřina (nar.1966), Lipovská 211/71, 790 01 Jeseník
8. Polešenská Jana (nar.1959), J. Ježka 750/18, 790 01 Jeseník

Odůvodnění

MÚ obdržel dne 23.10.2017 od HS Lipová-lázně Rychleby žádost o provedení změny průběhu honební hranice mezi honitbami Lipová-lázně Rychleby a Česká Ves. Žádost byla na MÚ zaevidována pod č.j.: MJ/55498/2017.

HS Lipová-lázně Rychleby navrhlo, po vzájemné dohodě s vlastníky honebních pozemků, aby některé honební pozemky přešly z honitby Česká Ves do honitby Lipová-lázně Rychleby.

HS Lipová-lázně Rychleby žádost doložila souhlasem vlastníků dotčených pozemků.

Jedná se o honební pozemky v k.ú. Jeseník o celkové výměře 73,0461 ha. Soupis parcel a mapa navržené změny jsou přílohou tohoto rozhodnutí.

Ve správním řízení byly shromážděny tyto podklady, které tvoří v dané věci spis, podle kterého bylo ve věci vydáno předmětné rozhodnutí:

- žádost o provedení změny honitby,
- dohody s vlastníky dotčených pozemků,
- soupis pozemků dotčených změnou, včetně mapy se zákresem honební hranice.

Při řízení vycházel MÚ zejména ze zákonného ustanovení § 31 odst. 1 zákona o myslivosti: *Vyžadují-li to zásady řádného mysliveckého hospodaření, může orgán státní správy povolit změnu honitby vyrovnáním hranic.*

Navržená změna je v souladu se zásadami řádného mysliveckého hospodaření.

V průběhu správního řízení nepožadoval žádný z jeho účastníků doplnění řízení, ani nevznese k probíhajícímu řízení žádné námítky, či připomínky.

Na základě výše uvedených důvodů a zjištěných skutečností rozhodl MÚ tak, jak je uvedeno ve výrokové části tohoto rozhodnutí a žádosti v plném rozsahu vyhověl tak, že provedl změnu dotčených honiteb.

MÚ zasílá písemnosti fyzickým osobám v souladu s ustanovením § 20 odst. 1 správního řádu na adresu jejich trvalého pobytu a právnickým osobám v souladu s ustanovením § 21 odst. 1 správního řádu na adresu pro doručování nebo sídla. Adresátům s aktivní datovou schránkou byly písemnosti zaslány prostřednictvím datové schránky MÚ v souladu s ustanovením § 17 a § 18 zákona č. 300/2008 Sb., o elektronických úkonech a autorizované konverzi dokumentů.

V souladu s § 24 odst. 1) správního řádu považujeme nevyzvednuté písemnosti uložené u provozovatele poštovních služeb po dobu 10 dnů za doručené.

Poučení účastníků:

Proti tomuto rozhodnutí je podle ustanovení § 81 správního řádu přípustné odvolání. Odvolání je možné podat do 15 dnů ode dne oznámení tohoto rozhodnutí každému účastníku řízení ke Krajskému úřadu Olomouckého kraje podáním učiněným prostřednictvím MÚ Jeseník.

V podaném odvolání se uvede, v jakém rozsahu se rozhodnutí napadá a dále namítaný rozpor s právními předpisy nebo nesprávnost rozhodnutí či řízení, jež mu předcházelo. Odvolání se podává v potřebném počtu stejnopisů tak, aby jeden stejnopis zůstal správnímu orgánu a každý účastník dostal jeden stejnopis.

Nepodá-li účastník potřebný počet stejnopisů, vyhotoví je na jeho náklady MÚ. Podané odvolání má v souladu s ustanovením § 85 odst. 1 správního řádu odkladný účinek. Odvolání jen proti odůvodnění rozhodnutí je nepřipustné.



Ing. Regina Weiserová
vedoucí odboru životního prostředí



Na vědomí uživatelé dotčených honiteb:

1. Obecní lesy Lipová-lázně, s.r.o., IČ 258 72 150, 790 61 Lipová-lázně 396
2. Lesy České republiky, s.p., LS Jeseník

Na vědomí (držitel honitby Česká Ves od 1.1.2018):

1. Arcibiskupství olomoucké, Wurmova 562/9, 779 00 Olomouc, IČ 00445151, zastoupené Ing. Josefem Dostálem, jednatelem společnosti Arcibiskupské lesy a statky Olomouc, s.r.o., IDDS:cg7tg4z, IČ 01559109

Príloha č. 1 B.č.j. HZ/60390/2018

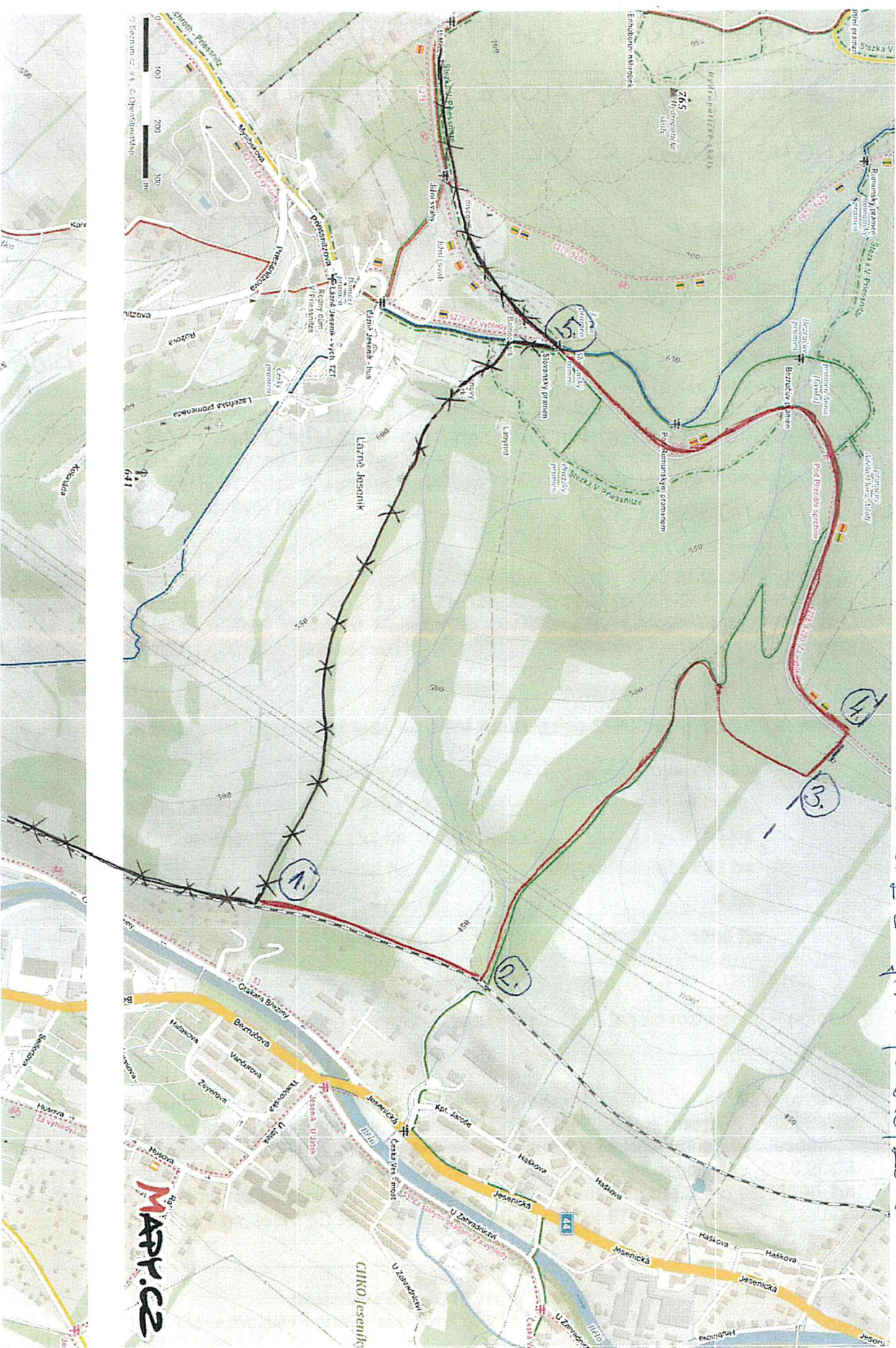

SOUČASNÁ H RANICE

NAVRHOVANÁ H RANICE

https://mapy.cz/turisticka?x=17.2012241&y=50.2436797&z=16&t=0

17.7.2017

